

Tomaszów Maz. 26.02.2014 r.

UPOWAŻNIENIE

Gmina Tomaszów Mazowiecki upoważnia Pana Artura Kozłowskiego (dowód osobisty seria nr ATP773168) prowadzącego działalność gospodarczą pod nazwą Firma Budowlana „BIO-SYSTEM” Artur Kozłowski ul. Grota-Roweckiego 7 lok. 1, 97-300 Piotrków Tryb do występowania w imieniu Gminy Tomaszów Mazowiecki przed osobami fizycznymi, prawnymi, organami administracji państwowej, samorządowej, w urzędach i instytucjach, przy wszelkiego rodzaju czynnościach prawnych dotyczących dokumentacji technicznej zadania inwestycyjnego „Budowa kanalizacji sanitarnej w miejscowości Smardzewice, gmina Tomaszów Mazowiecki obejmującej następujące ulice: Al. B. Łozińskiego do osiedla Biała Góra, ul. Główna do Nadleśnictwa Smardzewice, ul. Tomanka, ul. Białogórska, ul. Stoczek, ul. Zacisze, ul. Słoneczna, ul. Pogodna, ul. Szczęśliwa, ul. Wspólna, ul. Malinowa, ul. Brzozowa, ul. Kwiatowa, ul. Zagajnikowa, ul. Leśna, ul. Orzechowa, ul. Zielone Wzgórze, ul. Zielona do Leśnego Zakątka, ul. Wschodnia oraz ulica prostopadła do ul. Głównej (ul. Kwarцова)” w celu uzyskania niezbędnych decyzji, postanowień, uzgodnień i opinii oraz składania wniosków i pism.

Niniejsze upoważnienie nie uprawnia Pana Artura Kozłowskiego do zaciągania zobowiązań finansowych w imieniu Gminy Tomaszów Mazowiecki

Niniejsze upoważnienie wygasa z chwilą wydania prawomocnej decyzji o pozwoleniu na budowę.

WÓJT GMINY
Franciszek Szwigiel

a/a K.Sz.

Powyższe upoważnienie zwolnione jest z opłaty skarbowej na podstawie ustawy z dnia 16 listopada 2006 r. o opłacie skarbowej (t.j. Dz. U. z 2012 poz. 1282 ze zmianami) – art. 7 pkt. 3.

mgr inż. Artur Kozłowski
Uprawnienia budowlane do projektowania
i kierowania robotami budowlanymi
bez ograniczeń w specjalności instalacyjnej w
nr ewid. 24702/111
nr ewid.: NB.IV.7342/102/98

WYKONAWCZOŚĆ
BIO-SYSTEM

O Ś W I A D C Z E N I E

Na podstawie art. 20 ust.4 ustawy z dnia 7 lipca 1994 r. – Prawo Budowlane (tekst jednolity Dz.U.2003 r. Nr 207, poz. 2016 z późniejszymi zmianami), oświadczam, iż

Projekt budowlany kanalizacji sanitarnej w ramach zadania: „Budowa kanalizacji sanitarnej w miejscowości Smardzewice, gmina Tomaszów Mazowiecki obejmującej następujące ulice: Al. B. Łozińskiego do osiedla Biała Góra, ul. Główna, ul. Tomanka, ul. Białogórska, ul. Stoczek, ul. Zacisze, ul. Słoneczna, ul. Pogodna, ul. Szczęśliwa, ul. Wspólna, ul. Malinowa, ul. Brzozowa, ul. Kwiatowa, ul. Zagajnikowa, ul. Leśna, ul. Orzechowa, ul. Zielone Wzgórze, ul. Zielona do Leśnego Zakątka, ul. Wschodnia, oraz ulica prostopadła do ulicy Głównej (ul. Kwarцова)”

został wykonany zgodnie z obowiązującymi przepisami:

Ustawą z dnia 7 lipca 1994 roku – Prawo Budowlane (Tekst jedn. Dz.U. 2010 nr 243 poz. 1623),
a w szczególności z:

Rozporządzeniem Ministra Infrastruktury z dnia 12 kwietnia 2002 r. w sprawie warunków technicznych, jakim powinny odpowiadać budynki techniczne i ich usytuowanie (DZ.U.Nr 75, poz. 690) ze zmianami w rozporządzeniu z dnia 12 marca 2009 r.

Rozporządzeniem Ministra Infrastruktury z dnia 25 kwietnia 2012 r. w sprawie szczegółowego zakresu i formy projektu budowlanego
(Dz.U. z 2012 r. poz. 462),

niezbędną wiedzą techniczną i znajomością sztuki budowlanej, oraz że został wydany w stanie kompletnym z punktu widzenia celu, któremu ma służyć.

Adres Inwestycji:

97 –213 Smardzewice

działki o numerach ewidencyjnych: Al.B. Łozińskiego (dz. nr ewid. 1481/11, 152/3, 153/5, 1537, 1542, 1543, 1545/1, 1546/3, 1546/4, 1546/5, 1546/6, 1546/7, 1549/2, 1549/4, 1550/1, 1555/4, 1556, 1561, 1570/1), Główna (dz. nr ewid. 1484/2, 1559, 2552), Tomanka (dz. nr ewid. 1390, 1483/2, 2175/3), Białogórska (dz. nr ewid. 366), Stoczek (dz. nr ewid. 712/2), Zacisze (dz. nr ewid. 759/5), Słoneczna (dz. nr ewid. 2326), Pogodna (dz. nr ewid. 2296), Szczęśliwa (dz. nr ewid. 2302), Wspólna (dz. nr ewid. 824/6, 825/13), Malinowa (dz. nr ewid. 995/1, 996/1, 995/2, 996/2), Brzozowa (dz. nr ewid. 1019, 1020/19), Kwiatowa (dz. nr ewid. 1029, 1030), Zagajnikowa (dz. nr ewid. 1653, 1654), Leśna (dz. nr ewid. 365), Orzechowa (dz. nr ewid. 1271/1, 1271/2), Zielone Wzgórze (dz. nr ewid. 1236/1, 1236/7, 1274/1), Zielona (dz. nr ewid. 1353), Wschodnia (dz. nr ewid. 2376), Diamentowa (dz. nr ewid. 2369), Kwarцова (dz. nr ewid. 2544), dz. nr ewid. 1072, 186.

gmina Tomaszów Mazowiecki

powiat tomaszowski

województwo łódzkie

Zamawiający:

Gmina Tomaszów Mazowiecki

Ul. Prezydenta I. Mościckiego 4

97-200 Tomaszów Mazowiecki

Projektant

mgr inż. Artur Kozłowski
Uprawnienia budowlane do projektowania
i kierowania robotami budowlanymi
bez ograniczeń w specjalności instalacyjnej
nr ewid.: 24/52/WL
nr ewid.: NB.IV.7342/102/98

Sprawdzający

mgr inż. MACIEJ KOŁODZIEJ
uprawn. do projektowania bez ograniczeń
specjalność instal. w zakresie sieci, instalacji
i urządzeń wod.-kan., C.O. wentylacji i gazu
nr ewid. LOD/2259/POOS/13

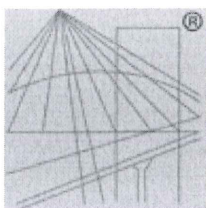

P O L S K A
I Z B A
I N Ż Y N I E R Ó W
B U D O W N I C T W A

Zaświadczenie

o numerze weryfikacyjnym:

ŁOD-3S3-QU3-NUZ *

Pan Artur KOZŁOWSKI o numerze ewidencyjnym ŁOD/IS/1914/02
adres zamieszkania ul. Gen. Stefana Grota-Roweckiego 7 m. 1, 97-300 Piotrków Tryb.
jest członkiem Łódzkiej Okręgowej Izby Inżynierów Budownictwa i posiada wymagane
ubezpieczenie od odpowiedzialności cywilnej.

Niniejsze zaświadczenie jest ważne od 2015-01-01 do 2015-12-31.

Zaświadczenie zostało wygenerowane elektronicznie i opatrzone bezpiecznym podpisem elektronicznym
weryfikowanym przy pomocy ważnego kwalifikowanego certyfikatu w dniu 2014-12-17 roku przez:

Barbara Malec, Przewodniczący Rady Łódzkiej Okręgowej Izby Inżynierów Budownictwa.

(Zgodnie art. 5 ust 2 ustawy z dnia 18 września 2001 r. o podpisie elektronicznym (Dz. U. 2001 Nr 130 poz. 1450) dane w postaci
elektronicznej opatrzone bezpiecznym podpisem elektronicznym weryfikowanym przy pomocy ważnego kwalifikowanego certyfikatu są
równoważne pod względem skutków prawnych dokumentom opatrzonym podpisami własnoręcznymi.)

* Weryfikację poprawności danych w niniejszym zaświadczeniu można sprawdzić za pomocą numeru weryfikacyjnego zaświadczenia na
stronie Polskiej Izby Inżynierów Budownictwa www.piib.org.pl lub kontaktując się z biurem właściwej Okręgowej Izby Inżynierów
Budownictwa.

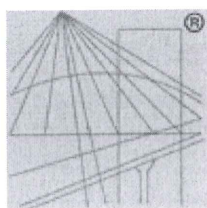

P O L S K A
I Z B A
I N Ż Y N I E R Ó W
B U D O W N I C T W A

Zaświadczenie

o numerze weryfikacyjnym:

ŁOD-HS8-NNA-ZIC *

Pan Maciej KOŁODZIEJ o numerze ewidencyjnym ŁOD/IS/8394/08
adres zamieszkania Kłudzice m. Kłudzice 96, 97-330 Sulejów
jest członkiem Łódzkiej Okręgowej Izby Inżynierów Budownictwa i posiada wymagane
ubezpieczenie od odpowiedzialności cywilnej.

Niniejsze zaświadczenie jest ważne od 2014-07-01 do 2015-06-30.

Zaświadczenie zostało wygenerowane elektronicznie i opatrzone bezpiecznym podpisem elektronicznym
weryfikowanym przy pomocy ważnego kwalifikowanego certyfikatu w dniu 2014-06-17 roku przez:

Barbara Malec, Przewodniczący Rady Łódzkiej Okręgowej Izby Inżynierów Budownictwa.

(Zgodnie art. 5 ust 2 ustawy z dnia 18 września 2001 r. o podpisie elektronicznym (Dz. U. 2001 Nr 130 poz. 1450) dane w postaci
elektronicznej opatrzone bezpiecznym podpisem elektronicznym weryfikowanym przy pomocy ważnego kwalifikowanego certyfikatu są
równoważne pod względem skutków prawnych dokumentom opatrzonym podpisami własnoręcznymi.)

* Weryfikację poprawności danych w niniejszym zaświadczeniu można sprawdzić za pomocą numeru weryfikacyjnego zaświadczenia na
stronie Polskiej Izby Inżynierów Budownictwa www.piib.org.pl lub kontaktując się z biurem właściwej Okręgowej Izby Inżynierów
Budownictwa.



Łódź, dnia 23.09.2002r.

Łódzki Urząd Wojewódzki
w Łodzi
RR.II.7131/24/02

DECYZJA WOJEWODY ŁÓDZKIEGO

Na podstawie art. 13 ust. 1 pkt 1, art. 14 ust. 1 pkt 4 ustawy z dnia 7 lipca 1994r. Prawo budowlane (tekst jedn. Dz.U. Nr 106 z 2000r., poz. 1126 z późn. zm.) i § 9 ust. 1 rozporządzenia Ministra Gospodarki Przestrzennej i Budownictwa z dnia 30 grudnia 1994r. w sprawie samodzielnych funkcji technicznych w budownictwie (Dz.U. z 1995r. Nr 8, poz. 38), po ustaleniu na podstawie złożonych dokumentów, że spełnione zostały warunki w zakresie przygotowania zawodowego niezbędnego do uzyskania uprawnień budowlanych oraz po złożeniu w dniach 02 i 04.09.2002r. egzaminu na uprawnienia budowlane z wynikiem pozytywnym

n a d a j ę

mgr inż. Arturowi Kozłowskiemu

kierunek studiów - Inżynieria Środowiska

ur. 17.05.1972r. w Sulejowie
PESEL 72051700338

UPRAWNIENIA BUDOWLANE
Nr ewid. 24/02/WŁ

**DO PROJEKTOWANIA BEZ OGRANICZEŃ
W SPECJALNOŚCI INSTALACYJNEJ**

w zakresie sieci, instalacji i urządzeń:
wodociągowych i kanalizacyjnych, cieplnych, wentylacyjnych i gazowych.

Od niniejszej decyzji służy odwołanie do Głównego Inspektora Nadzoru Budowlanego, za pośrednictwem Wojewody, w terminie czternastu dni od dnia jej doręczenia.

Otrzymują:

- 1) Artur Kozłowski
ul. Bugajska 13 m 31
97-300 Piotrków Tryb. , kod teryt. 1062011
- 2) GUNB
- 3) a/a.

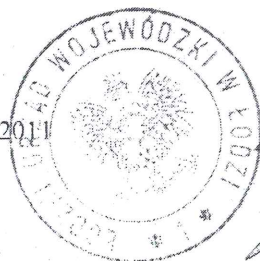

up. Wojewody Łódzkiego

Ryszard Podlódowski
p.o. Dyrektora Wydziału
Rozwoju Regionalnego

**ZA ZGODNOŚĆ
Z ORYGINAŁEM**

90-926 ŁÓDŹ ul. Piotrkowska 104
tel. (+48 42) 632 90 40, fax (+48 42) 636 52 76

mgr inż. Artur Kozłowski
Uprawnienia budowlane do projektowania
i kierowania robotami budowlanymi
bez ograniczeń w specjalności instalacyjnej
nr ewid. 24/02/WŁ
nr ewid. N.B.IV.7342/102/98

Łódź, dnia 11 grudnia 2013 r.

OKK/5455/1724/13
sygn. akt. KK/D/7131/2259/13

DECYZJA

Na podstawie art. 24 ust. 1 pkt 2 Ustawy z dnia 15 grudnia 2000 r. o samorządach zawodowych architektów, inżynierów budownictwa oraz urbanistów (Dz. U. z 2001 r., Nr 5, poz. 42 z późn. zm.) i art. 12 ust. 1 pkt 1 i 5, art. 13 ust. 1 pkt 1 i ust. 4, art. 14 ust. 1 pkt 4 i ust. 3 pkt 1 Ustawy z dnia 7 lipca 1994 r. Prawo budowlane (tekst jedn. Dz. U. z 2010 r., Nr 243, poz. 1623 z późn. zm.), oraz § 11 ust. 1 pkt 1 Rozporządzenia Ministra Transportu i Budownictwa z dnia 28 kwietnia 2006 r. w sprawie samodzielnych funkcji technicznych w budownictwie (Dz. U. z 2006 r., Nr 83, poz. 578 z późn. zm.), po ustaleniu, że zostały spełnione warunki w zakresie przygotowania zawodowego oraz po złożeniu egzaminu na uprawnienia budowlane z wynikiem pozytywnym

**Okręgowa Komisja Kwalifikacyjna
Łódzkiej Okręgowej Izby Inżynierów Budownictwa
stwierdza, że**

Pan Maciej Przemysław Kołodziej

magister inżynier
kierunek inżynieria środowiska

urodzony dnia 4 marca 1977 r. w Piotrkowie Trybunalskim

otrzymuje

UPRAWNIENIA BUDOWLANE

numer ewidencyjny LOD/2259/POOS/13

**do projektowania bez ograniczeń
w specjalności instalacyjnej w zakresie sieci, instalacji i urządzeń
ciepłych, wentylacyjnych, gazowych, wodociągowych i kanalizacyjnych**

UZASADNIENIE

W związku z uwzględnieniem w całości żądania strony, na podstawie art. 107 § 4 K.p.a. odstępuje się od uzasadnienia decyzji. Zakres nadanych uprawnień budowlanych wskazano na odwrocie decyzji.

Pouczenie

Od niniejszej decyzji służy odwołanie do Krajowej Komisji Kwalifikacyjnej Polskiej Izby Inżynierów Budownictwa w Warszawie, za pośrednictwem Łódzkiej Okręgowej Izby Inżynierów Budownictwa w Łodzi, w terminie 14 dni od daty doręczenia decyzji.

Skład Orzekający Okręgowej Komisji Kwalifikacyjnej
Łódzkiej Okręgowej Izby Inżynierów Budownictwa:

Przewodniczący Składu Orzekającego OKK ŁOIIB
mgr inż. Zbigniew Cichoński

Członek Składu Orzekającego OKK ŁOIIB
mgr inż. Jan Gałązka

Członek Składu Orzekającego OKK ŁOIIB
mgr inż. Tomasz Kluska



**ZA ZGODNOŚĆ
Z ORYGINAŁEM**

mgr inż. Artur Rozłowski
Upewnienia budowlane do projektowania
i kierowania robotami budowlanymi
bez ograniczeń w specjalności instalacyjnej
nr ewid.: 24/02/AVL
nr ewid.: NB.IV.7342/102/98

Tomaszów Maz., dnia 20.03.2014 r.

GZK.7020-57/2014

Gmina Tomaszów Maz.
ul. Prez. I. Mościckiego 4
97-200 Tomaszów Maz.

WARUNKI TECHNICZNE

W odpowiedzi na wniosek z dnia 13.03.2014 r. podajemy warunki techniczne do projektowanej sieci kanalizacji sanitarnej grawitacyjno-ciśnieniowej w miejscowości Smardzewice gm. Tomaszów Maz. dla następujących ulic: Al. B. Łozińskiego do osiedla Biała Góra, ul. Główna do Nadleśnictwa Smardzewice, ul. Tomanka, ul. Białogórska, ul. Stoczek, ul. Zacisze, ul. Słoneczna, ul. Pogodna, ul. Szczęśliwa, ul. Wspólna, ul. Malinowa, ul. Brzozowa, ul. Kwiatowa, ul. Zagajnikowa, ul. Leśna, ul. Orzechowa, ul. Zielone Wzgórze, ul. Zielona do Leśnego Zakątka, ul. Wschodnia oraz ulica prostopadła do ulicy Głównej (ul. Kwarцова)

Projekt należy opracować zgodnie z przepisami ustawy:

- a) Ustawą z dnia 07.07.1994r. Prawo budowlane (Dz. U. z 2013r. poz. 1409 ze zmianami),
- b) Rozporządzeniem Ministra Infrastruktury z dnia 03 lipca 2003 r. w sprawie szczegółowego zakresu i formy projektu budowlanego (Dz. U. Nr 120, poz. 1133 ze zm.),
- c) Rozporządzeniem Ministra Infrastruktury z dnia 12 kwietnia 2002 r. w sprawie warunków technicznych jakimi powinny odpowiadać budynki i ich usytuowanie (Dz. U. Nr 75, poz. 690 z późn. zm)

I Kanalizacja sanitarna:

1. Sieć kanalizacji sanitarnej grawitacyjnej zaprojektować z rur PVC-U z litą ścianką (SN8).
2. Sieć kanalizacji sanitarnej tłocznej zaprojektować z rur dwuwarstwowe PE 100RC SDR 11 PN 16.
3. Sieć i odgałęzienia boczne do poszczególnych posesji projektować w granicach pasa drogowego, a zakończenie odgałęzienia bocznego wykonać za pomocą korka systemowego.
4. Odgałęzienia do poszczególnych posesji wykonać za pomocą studni lub z trójników.
5. Na trasie kanałów zaprojektować typowe studnie kontrolno przelotowe i połączeniowe \varnothing 1200mm, \varnothing 1000mm, rewizje PE \varnothing 425 lub PVC \varnothing 425.
6. Włączenie do sieci grawitacyjnej kolektora tłoczego – studnia rozprężna \varnothing 1200mm betonowa wyposażona w kasetę z węglem aktywnym (biofiltry).
7. Dostosowanie do poziomu terenu następuje za pomocą nasady teleskopowej, do zwieńczenia włączem żeliwnym lub żeliwno-betonowym.
8. Na studzienkach stosować włązy kanałowe obetonowane klasy D 400 typu Begu z wkładką gumową D 600.

II Sieciowe pompownie:

1. Przepompownie oparte na tłoczniach ścieków wyposażone w dwa zespoły pomp wirowych, każda pompa chroniona separatorem części stałych. Każdy separator wyposażony w dwa elastyczne uchylne zespoły cedzące (górne i dolne).
2. W kominkach nawiewno-wywiewnych tłoczni ścieków stosować biofiltry.
3. Metalowy zbiornik wyposażony w pionowy separator części stałych.
4. Jako uzbrojenie sieci w armaturę zabezpieczającą np.: zawory na i odpowietrzające, zawory hydrantowe stosować firmy Hawle lub równoważne.
5. W przypadku lokalizacji tłoczni ścieków na terenach wydzielonych, poza pasem drogowym, teren ogrodzić, utwardzić przy użyciu kostki brukowej. Teren ogrodzić i oświetlić, zastosować bramę o szerokości 4,0 m.
6. Dokumentacja techniczna winna uwzględniać działanie przepompowni w monitoringu automatycznym. Szafkę sterowniczą wyposażyć w sterownik zintegrowany z modemem GSM z funkcją GPRS umożliwiającą monitorowanie i zdalne sterowanie przepompowni w trybie on-line z centralnej dyspozytorni na oczyszczalni ścieków.

KIEROWNIK

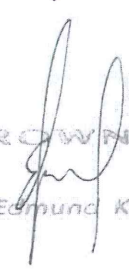
mgr Edmund Król

ZA ZGODNOŚĆ
Z ORYGINAŁEM

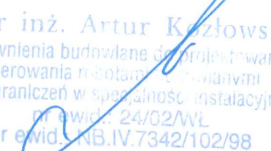
mgr inż. Artur Kozłowski
Uprawnienia budowlane do projektowania
i kierowania robotami budowlanymi
bez ograniczeń w specjalności instalacyjnej
nr ewid. 24/02/WL
nr ewid. NB.IV.7342/102/98

DECYZJA

Nasz znak: ZDP.4321.121.1.0.2014

Na podstawie art. 39 ust. 3 ustawy z dnia 21 marca 1985r. o drogach publicznych (Dz. U. z 2013 r., poz. 260) i art. 104 ustawy z dnia 14 czerwca 1960r. kodeks postępowania administracyjnego (Dz. U. z 2013 r., poz. 267) a także Uchwały - upoważnienia Nr 520/13 Zarządu Powiatu z dnia 04.06.2013r. do wydawania decyzji administracyjnych i postanowień w sprawach określonych w przepisach ustawy o drogach publicznych i w przepisach wykonawczych do tej ustawy dla Pana Jacka Killmana oraz art. 104 kpa, po rozpatrzeniu wniosku z dnia 25.08.2014r. złożonego przez Pana Artura Kozłowskiego, F.B. BIO-SYSTEM, ul. Grota Roweckiego 7/1, 97-300 Piotrków tryb. działający w imieniu i na rzecz inwestora tj. Gmina Tomaszów Mazowiecki, ul. Prez. I. Mościckiego 4, 97-200 Tomaszów Maz. w sprawie uzgodnienia lokalizacji odcinka sieci kanalizacji sanitarnej na działce oznaczonej w ewidencji gruntów jako działka nr ewid. 365, 2552 stanowiący pas drogowy drogi powiatowej nr 4328E w m. Smardzewice gm. Tomaszów Maz.,

ZEZWALAM

na lokalizację odcinaka sieci kanalizacji sanitarnej w pasie drogowym drogi powiatowej nr 4328E w m. Smardzewice gm. Tomaszów Maz. wg załączonej mapy z zaznaczonym przebiegiem oraz udzielam prawa do dysponowania gruntem pasa drogowego działki nr ewid. 365, 2552 dla wykonywania robót budowlanych związanych z niniejszą decyzją przy zachowaniu następujących warunków:

1. Przed przystąpieniem do robót Inwestor spełni wymagania ustawy z dnia 07.07.1994 r. Prawo Budowlane (Dz. U. 2010 r. Nr 243, poz. 1623 z późn. zm.) w zakresie postępowania poprzedzającego rozpoczęcie robót budowlanych;
2. Przed przystąpieniem do budowy projektowanej inwestycji należy uzyskać w ZDP Tomaszów Maz. decyzję na zajęcie pasa drogowego drogi powiatowej załączając oświadczenie o posiadaniu ważnego pozwolenia na budowę (zgłoszeniu) od właściwego organu administracji architektoniczno – budowlanej lub oświadczenie o braku konieczności uzyskiwania takowego pozwolenia. Wraz z wnioskiem o zezwolenie na prowadzenie robót w pasie drogowym należy złożyć zatwierdzony projekt organizacji ruchu w rejonie prowadzonych robót;
3. Zabezpieczenie robót na podstawie projektu organizacji ruchu zgodnego z rozporządzeniem Ministra Infrastruktury z dnia 23.09.2003 r. w sprawie szczegółowych warunków zarządzania ruchem na drogach oraz wykonywania nadzoru nad tym zarządzeniem (Dz. U. Nr 177, poz. 1729);
4. Zabrania się składowania materiałów i postoju sprzętu w pasie drogowym;
5. Wszelkie zmiany i odstępstwa od projektu budowlanego będącego podstawą wydania niniejszej decyzji należy uzgodnić w Zarządzie Dróg Powiatowych w Tomaszowie Maz.;
6. Przebudowa elementu infrastruktury objętego niniejszą decyzją wymaga zgody zarządcy drogi;
7. Wykonanie robót związanych z budową w/w inwestycji, w pasie drogowym drogi powiatowej nie może pogorszyć jej stanu;
8. Projekt budowlany na budowę projektowanej inwestycji podlega uzgodnieniu z zarządcą;
9. W przypadku powstania kolizji podczas modernizacji drogi z urządzeniami technicznymi lub uszkodzenia tych urządzeń powstałych wskutek prowadzenia robót utrzymaniowych w pasie

- drogowym, koszty ewentualnej przebudowy lub naprawy elementów linii poniesie jego właściciel;
10. Wszystkie etapy robót odbywających się w obrębie pasa drogowego należy zgłaszać do odbioru przez pracownika Zarządu Dróg Powiatowych w Tomaszowie Mazowieckim, tel. 44-710-33-14;
 11. Pas drogowy drogi powiatowej naruszony podczas robót na odcinku objętym decyzją zostanie odtworzony w następujący sposób:
 1. roboty ziemne w obrębie pasa drogowego wykonywane będą wg normy PN-ES-02205:1998,
 2. elementy pasa drogowego odtworzyć w technologii do stanu pierwotnego
 12. Odcinek sieci kanalizacji sanitarnej zostanie wykonany w obrębie jezdni metoda przewiertu.
 13. Za usunięcie ewentualnych uszkodzeń drogi powstałych wskutek nieprawidłowego wykonawstwa, (po przywróceniu pasa drogowego do stanu pierwotnego i zakończeniu robót) odpowiada wykonawca robót i on ponosić będzie koszty napraw uszkodzonych z przyczyn związanych z budową linii elementów ulicy.
 14. Realizacja i koszty budowy związane z wykonaniem powyższej inwestycji – w tym usunięcie powstałych kolizji w trakcie prowadzonych robót – należą do inwestora;
 15. W przypadku naruszenia praw osób trzecich, spowodowania awarii urządzeń obcych w trakcie prowadzonych robót, wypadków lub kolizji skutki ponosić będzie, umieszczający uzgodnione powyżej urządzenia infrastruktury technicznej;
 16. Za zachowanie bezpieczeństwa na terenie robót odpowiada zajmujący pas drogowy;
 17. W przypadku powstania kolizji podczas wykonywania inwestycji z innymi urządzeniami lub uszkodzenia tych urządzeń w obrębie pasa drogowego, koszty ewentualnej naprawy uszkodzonych urządzeń poniesie inwestor;

Uzasadnienie

Zgodnie z art. 107. § 4. Kodeksu Postępowania Administracyjnego odstępuje się od uzasadnienia decyzji, gdy uwzględnia ona w całości żądanie strony.

POUCZENIE

Od niniejszej decyzji służy odwołanie do Samorządowego Kolegium Odwoławczego w Piotrkowie Trybunalskim, ul. Słowackiego 19, za pośrednictwem tutejszego ZDP w ciągu 14 dni od daty doręczenia.

Niniejsza decyzja jest zwolniona z opłaty skarbowej na podstawie pkt 9 ust. 44 cz. III załącznika do ustawy z dnia 16 listopada 2006r. o opłacie skarbowej (Dz. U. z 2012r., poz. 1282 z późn.zm.).

Z up. Zarządu Powiatu
DYREKTOR
Zarządu Dróg Powiatowych
mgr inż. Tadeusz Killman

Otrzymują:

1. Artur Kozłowski, F.B. BIO-SYSTEM, ul. Grota Roweckiego 7/1, 97-300 Piotrków
2. a/a

ZA ZGODNOŚĆ
Z ORYGINAŁEM

Niniejsza decyzja
stała się ostateczna

z dniem 2014
Zarząd Dróg Powiatowych
w Tomaszowie Mazowieckim
Radała: ...wicz

mgr inż. Artur Kozłowski
Uprawnienia budowlane do projektowania
i kierowania robotami budowlanymi
bez ograniczeń w specjalności instalacyjnej
nr ewid.: 24/02/AVL
nr upraw.: NB.IV.7342/102/98

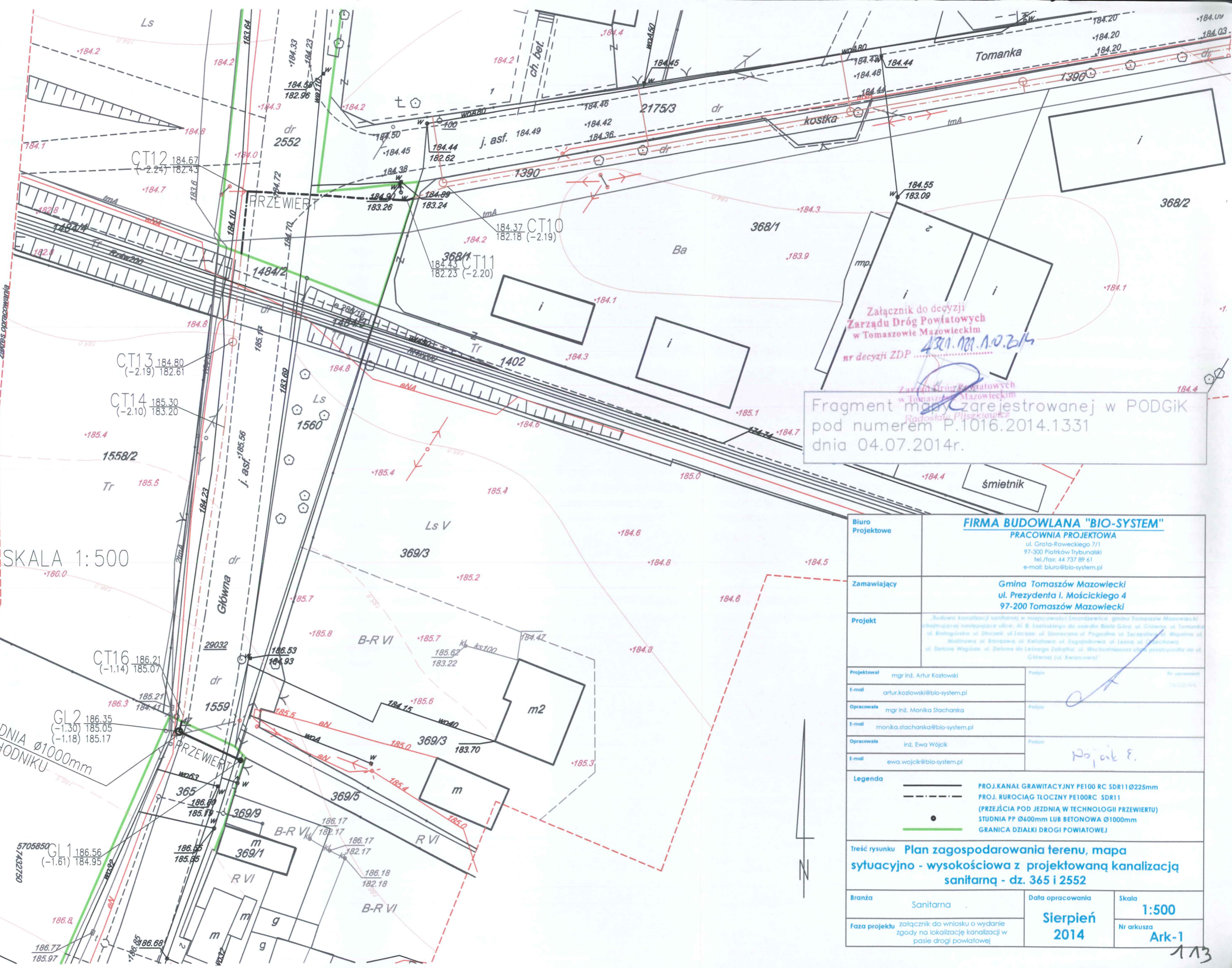

SKALA 1:500

STUDNIA Ø1000mm
W CHODNIKU

Załącznik do decyzji
Zarządu Dróg Powiatowych
w Tomaszowie Mazowieckim
nr decyzji ZDP...
13.11.2014. A.O. B.M.
Zarząd Dróg Powiatowych
w Tomaszowie Mazowieckim
Radosław Piłszkiewicz

Fragment mapy zarejestrowanej w PODGiK
pod numerem P.1016.2014.1331
dnia 04.07.2014r.

Biurowo Projektowe		FIRMA BUDOWLANA "BIO-SYSTEM" PRACOWNIA PROJEKTOWA ul. Grota-Rożewskiego 7/1 97-300 Piotrków Trybunalski tel./fax: 44 737 89 61 e-mail: biuro@bio-system.pl	
Zamawiający		Gmina Tomaszów Mazowiecki ul. Prezydenta I. Mościckiego 4 97-200 Tomaszów Mazowiecki	
Projekt		Budowa kanalizacji sanitarnej w miejscowości Smardzewice, gmina Tomaszów Mazowiecki obejmującej następujące ulice: Al. B. Łastalskiego do osiedla Biała Góra ul. Główna ul. Tomarka ul. Białogórska ul. Świerczki ul. Łaziska ul. Spółeczna ul. Pogodna ul. Szczęśliwa ul. Wspólna ul. Młotowa ul. Brzozowa ul. Kwiatowa ul. Zagajnikowa ul. Leśna ul. Dębowska ul. Zielona Wągorze ul. Zielona do Leśnego Zakątka ul. Wschodniak oraz ul. przystępująca do ul. Główniej (ul. Kwaraczewskiej)	
Projektował	mgr inż. Artur Kozłowski	Podpis	<i>[Signature]</i>
E-mail	artur.kozlowski@bio-system.pl	Podpis	<i>[Signature]</i>
Opracowała	mgr inż. Monika Stacharska	Podpis	<i>[Signature]</i>
E-mail	monika.stacharska@bio-system.pl	Podpis	<i>[Signature]</i>
Opracowała	inż. Ewa Wójcik	Podpis	<i>[Signature]</i>
E-mail	ewa.wojcik@bio-system.pl	Podpis	<i>[Signature]</i>
Legenda			
—		PROJ. KANAŁ GRAWITACYJNY PE100 RC SDR11 Ø225mm	
- - -		PROJ. RUROCIĄG TŁOCZNY PE100RC SDR11	
●		(PRZEJŚCIA POD JEZDNIĄ W TECHNOLOGII PRZEWIERTU)	
○		STUDNIA PP Ø600mm LUB BETONOWA Ø1000mm	
—		GRANICA DZIAŁKI DROGI POWIATOWEJ	
Treść rysunku Plan zagospodarowania terenu, mapa sytuacyjno - wysokościowa z projektowaną kanalizacją sanitarną - dz. 365 i 2552			
Branża	Sanitarna	Data opracowania	Sierpień 2014
Faza projektu	załącznik do wniosku o wydanie zgody na lokalizację kanalizacji w pasie drogi powiatowej	Skala	1:500
		Nr arkusza	Ark-1

Znak: RI.7230.1.53.2014

Podinspektor
ds. drogowictwa
Bożena Wojciak

DECYZJA

Na podstawie art. 39 ust. 3 Ustawy o drogach publicznych z dnia 21 marca 1985 roku (tj. Dz. U. z 2013 r. poz. 260) i art. 104 Kodeksu postępowania administracyjnego z dnia 14 czerwca 1960 r. (tj. Dz. U. z 2013 r. poz. 267), po rozpatrzeniu wniosku złożonego w dniu 14.07.2014 r. przez Artura Kozłowskiego Firma Budowlana "BIO-SYSTEM mgr inż. Artur Kozłowski ul. Gen. Stefana Grot-Roweckiego 7/1, 97-300 Piotrków Trybunalski upoważnionego przez Gminę Tomaszów Mazowiecki 97-200 Tomaszów Maz., ul. Prezydenta I. Mościckiego 4 w sprawie uzgodnienia lokalizacji kanalizacji sanitarnej oraz odgałęzień w pasach dróg gminnych w miejscowości Smardzewice ul. Dziubałtowskiego (działka nr ewidencyjny 186 obręb 13), ul. Tomanka (działka nr ewidencyjny 1390 obręb 13), ul. Leśna (działka nr ewidencyjny 365 obręb 13) Gmina Tomaszów Mazowiecki

wyrażam zgodę

na lokalizację w pasach dróg gminnych kanalizację sanitarną oraz odgałęzienia, zgodnie z załącznikami do niniejszej decyzji (skala 1:1000) z następującymi warunkami:

1. wykonanie robót ziemnych w ciągu drogi gminnej nie może pogorszyć stanu jej nawierzchni (dotyczy jezdni, poboczy, skarp, rowów i oznakowania). Po zakończeniu robót pas drogowy zostanie na koszt otrzymującego zezwolenie przywrócony do stanu poprzedniego.
2. w przypadku niezachowania warunków technicznych przez wykonawcę odtwarzającego pas drogowy po zakończeniu robót, Wójt Gminy będzie w dalszym ciągu naliczał opłaty za zajęcie pasa drogowego, łącznie z karami, aż do prawidłowego wykonania robót i ich odbioru
3. roboty wykonywane będą przy zastosowaniu odpowiedniego oznakowania – projekt organizacji ruchu
4. za zachowanie bezpieczeństwa na terenie robót odpowiada zajmujący pas drogowy
5. jeżeli budowa, przebudowa lub remont dróg będzie wymagał przełożenia sieci oraz odgałęzień, koszt przełożenia ponosi jego właściciel

Niniejsza decyzja jest jednocześnie zgodą dla inwestora jako prawo do dysponowania terenem na cele budowlane o którym mowa w art. 32 ust. 4 pkt 2 Prawa budowlanego.

UZASADNIENIE

Zgodnie z art. 107 § 4 Kpa odstępuje się od uzasadnienia decyzji, gdyż uwzględnia ona powyższe żądanie strony w całości.

ZA ZGODNOŚĆ
Z ORYGINAŁEM

mgr inż. Artur Kozłowski
Uprawnienia budowlane do projektowania
i kierowania robotami budowlanymi
bez ograniczeń w specjalności instalacyjnej
nr ewid.: 24/02/WVL
nr odd.: NB.IV.7342/102/98

Mapa do celów projektowych

Skala 1:1000
 woj. łódzkie pow. tomaszowski
 gm. 101609_2 Tomaszów Mazowiecki
 obr. 0013 Smardzewice
 KERG 1499-143/2013
 Układ współrzędnych: państwowy "2000"
 Układ wysokości: Kronsztadt "60"
 Granice działek wg ewidencji gruntów

Mapa wektorowa aktualna w zakresie opracowania na 18.02.2014r. służy do celów projektowych.
 Nie ustalano służebności gruntowych w zakresie mapy.

Powstała w oparciu o mapy w skali 1:500 sekcję 123.343.084.3;
 skala 1:1000 123.343.083; 123.343.084; 123.343.131; 123.343.132

Urządzenia projektowane sprawdzono w ZUDP.
 Nie wyklucza się istnienia w terenie innych nie wykazanych na niniejszej mapie urządzeń podziemnych,
 które nie były zgłoszone do inwentaryzacji.

Punkty osnowy geodezyjnej podlegają ochronie.
 (ustawa z dn. 17.05.1989r.-Prawo Geodezyjne
 i Kartograficzne. Rozporządzenie Ministra
 Gospodarki Przestrzennej i Budownictwa z dn.
 15.04.1999r.-Dz.U.Nr45 poz 454).

Wykonawca: ART-GEO Usługi Geodezyjno-Kartograficzne s.c.
 Piotrków Trybunalski dn. 16.04.2014 r.

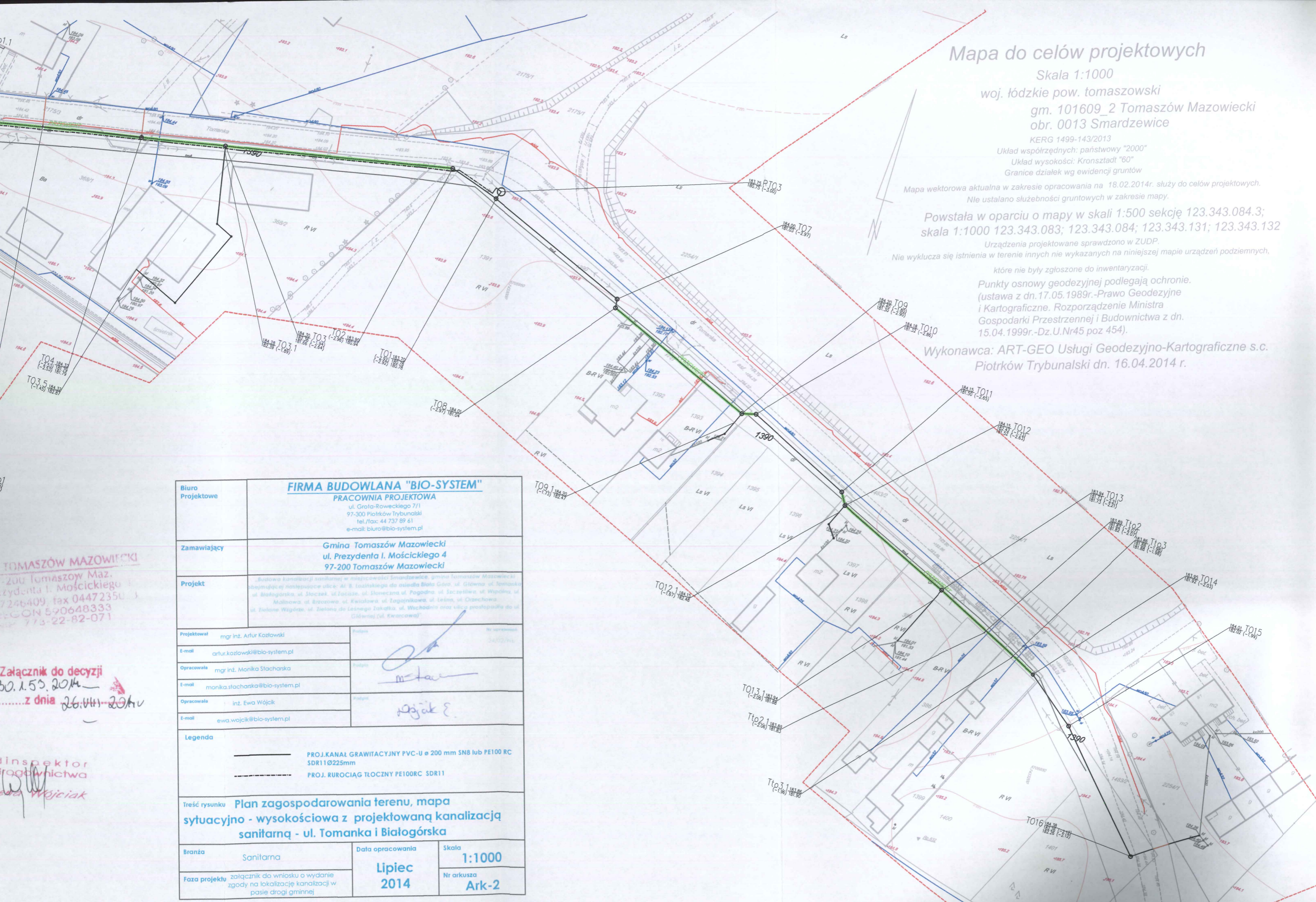

Biurowisko Projektowe		FIRMA BUDOWLANA "BIO-SYSTEM" PRACOWNIA PROJEKTOWA ul. Grota-Roweckiego 7/1 97-300 Piotrków Trybunalski tel./fax: 44 737 89 61 e-mail: biuro@bio-system.pl	
Zamawiający		Gmina Tomaszów Mazowiecki ul. Prezydenta I. Mościckiego 4 97-200 Tomaszów Mazowiecki	
Projekt		Budowa kanalizacji sanitarnej w miejscowości Smardzewice, gmina Tomaszów Mazowiecki obejmującej następujące ulice: Al. B. Łazińskiego do osiedla Błota Góra, ul. Główna ul. Tomaszowska ul. Białogórska, ul. Ściepek, ul. Józefa, ul. Słoneczna ul. Pogodna ul. Jacekiewicza ul. Wypólna ul. Mólnowa ul. Brzozowa ul. Kwiatowa ul. Zagajnikowa ul. Leśna ul. Odrzechowa ul. Zielona Wądroła, ul. Zielona do Lasnego Zakutka, ul. Wschodnia oraz ulica przepiękła do ul. Główniej (ul. Kwarcewa)	
Projektował	mgr inż. Artur Kozłowski	Podpis	<i>[Signature]</i>
E-mail	artur.kozlowski@bio-system.pl	Podpis	<i>[Signature]</i>
Opracowała	mgr inż. Monika Stacharska	Podpis	<i>[Signature]</i>
E-mail	monika.stacharska@bio-system.pl	Podpis	<i>[Signature]</i>
Opracowała	inż. Ewa Wójcik	Podpis	<i>[Signature]</i>
E-mail	ewa.wojcik@bio-system.pl	Podpis	<i>[Signature]</i>
Legenda			
—		PROJ. KANAŁ GRAWITACYJNY PVC-U ø 200 mm SN8 lub PE100 RC SDR11 Ø225mm	
- - -		PROJ. RUROCIĄG TŁOCZNY PE100RC SDR11	
Treść rysunku Plan zagospodarowania terenu, mapa sytuacyjno - wysokościowa z projektowaną kanalizacją sanitarną - ul. Tomanka i Białogórska			
Branża	Sanitarna	Data opracowania	Lipiec 2014
Faza projektu	załącznik do wniosku o wydanie zgody na lokalizację kanalizacji w pasie drogi gminnej	Skala	1:1000
		Nr arkusza	Ark-2

TOMASZÓW MAZOWIECKI
 200 Tomaszów Maz.
 Prezydenta I. Mościckiego
 7246409, fax 04472350
 TEL 590648333
 FAX 713-22-82-071

Załącznik do decyzji
 0.1.55.2014
z dnia 26.III.2014

Inspektor
 drogowictwa
 Ewa Wójcik

Mapa do celów projektowych

Skala 1:1000

woj. łódzkie pow. tomaszowski
gm. 101609_2 Tomaszów Mazowiecki
obr. 0013 Smardzewice
KERG 1499-144/2013

Układ współrzędnych: państwowy "2000"
Układ wysokości: Kronsztadt "60"
Granice działek wg ewidencji gruntów

Mapa wektorowa aktualna w zakresie opracowania na 17.12.2013r. służy do celów projektowych.
Nie ustalano służebności gruntowych w zakresie mapy.

Powstała w oparciu o mapy w skali 1:1000 sekcję 123.343.183; 123.343.174; 132.343.222; 132.343.231.
skala 1:500 123.343.183.1; 123.343.183.3; 123.343.222.1; 123.343.222.2; 132.343.174.4; 123.343.231.1.

Urządzenia projektowane sprawdzono w ZUDP.

Nie wyklucza się istnienia w terenie innych nie wykazanych na niniejszej mapie urządzeń podziemnych,

które nie były zgłoszone do inwentaryzacji.

Punkty osnowy geodezyjnej podlegają ochronie.

(ustawa z dn.17.05.1989r.-Prawo Geodezyjne i Kartograficzne. Rozporządzenie Ministra Gospodarki Przestrzennej i Budownictwa z dn. 15.04.1999r.-Dz.U.Nr45 poz 454).

Wykonawca: ART-GEO Usługi Geodezyjno-Kartograficzne s.c.
Piotrków Trybunalski dn. 21.01.2014 r.

Załącznik do pisma

R1.7230.154.2014
z dnia 26.VIII.2014

Załącznik do decyzji

R1.7230.153.2014
Nr z dnia 26.VIII.2014

Podinspektor
ds. drogowictwa

Bożena Wójcik

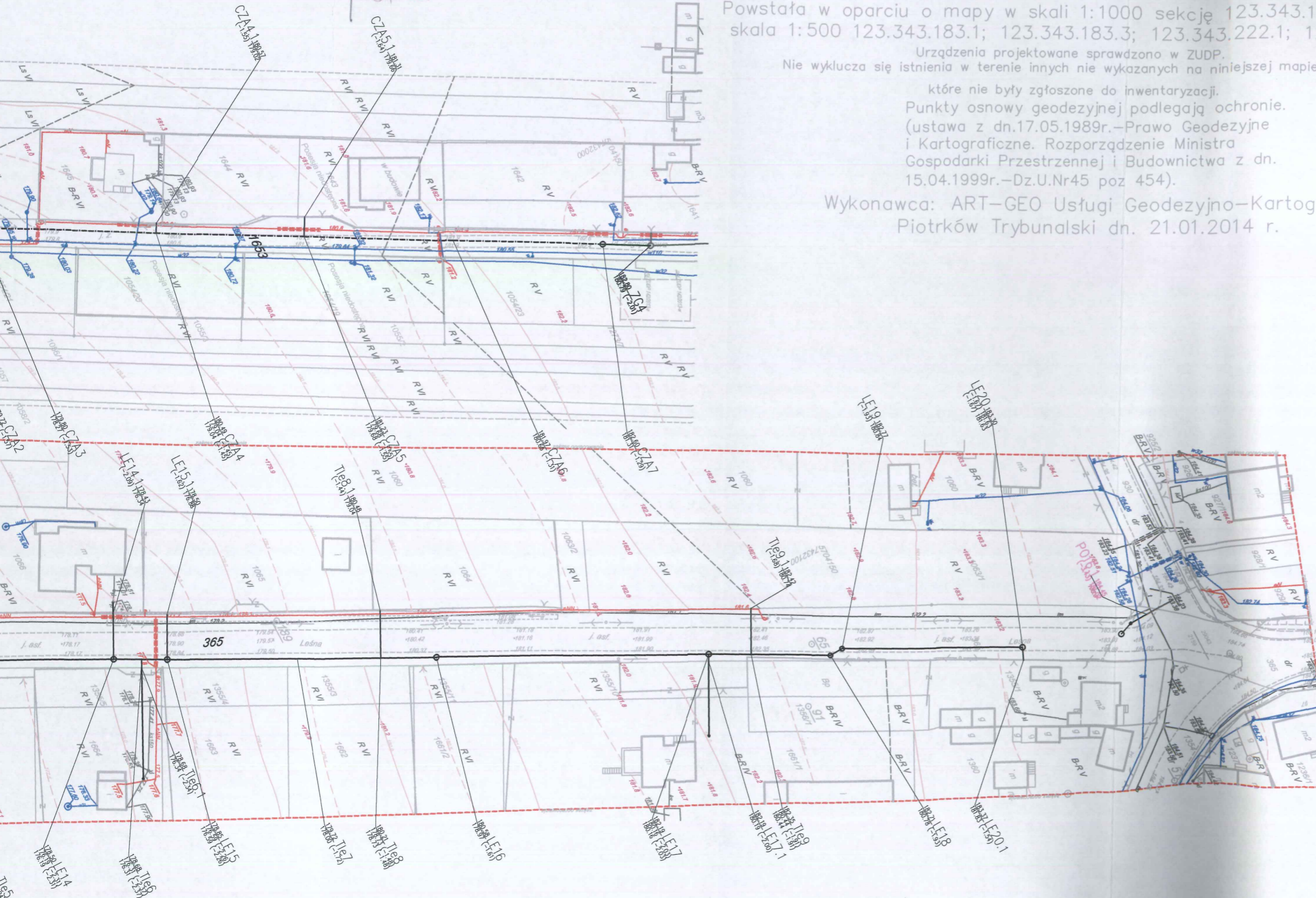

Biuro Projektowe	FIRMA BUDOWLANA "BIO-SYSTEM" PRACOWNIA PROJEKTOWA ul. Grota-Roewckiego 7/1 97-300 Piotrków Trybunalski tel./fax: 44 737 89 61 e-mail: biuro@bio-system.pl	
Zamawiający	Gmina Tomaszów Mazowiecki ul. Prezydenta I. Mościckiego 4 97-200 Tomaszów Mazowiecki	
Projekt	Budowa kanalizacji sanitarnej w miejscowości Smardzewice, gmina Tomaszów Mazowiecki, obejmującej następujące ulice: Al. 8-trojskiego, osiedla Błota Gara, ul. Główna, ul. Tomaszowska, ul. Białogórska, ul. Słoczek, ul. Łopatek, ul. Słoneczna, ul. Pogodna, ul. Srebrzysta, ul. Wypoczynkowa, ul. Malinowa, ul. Brzozowa, ul. Kwiatowa, ul. Zagajnikowa, ul. Leśna, ul. Opatowska, ul. Zielona, ul. Wyższa, ul. Zielona, ul. Leśna, ul. Wschodnia oraz ul. Główna (ul. Kwarцова)	
Projektował	mgr inż. Artur Kozłowski	Podpis:
E-mail	artur.kozlowski@bio-system.pl	
Opracowała	mgr inż. Monika Stacharska	Podpis:
E-mail	monika.stacharska@bio-system.pl	
Opracowała	inż. Ewa Wójcik	Podpis:
E-mail	ewa.wojcik@bio-system.pl	
Legenda	<p>— PROJ. KANAL GRAWITACYJNY PVC-U ø 200 mm SN8 lub PE100 RC SDR11 Ø225mm</p> <p>- - - PROJ. RUROCIĄG TŁOCZNY PE100RC SDR11</p>	
Treść rysunku	Plan zagospodarowania terenu, mapa sytuacyjno - wysokościowa z projektowaną kanalizacją sanitarną - ul. Zagajnikowa i Leśna	
Branża	Sanitarna	Data opracowania
Faza projektu	załącznik do wniosku o wydanie zgody na lokalizację kanalizacji w pasie drogi gminnej	Lipiec 2014
		Skala
		1:1000
		Nr arkusza
		Ark-4

Tomaszów Maz. 26.08.2014r.

GMINA TOMASZÓW MAZOWIECKI
97-200 Tomaszów Maz.
ul. Prezydenta I. Mościckiego 4
0447246409, fax 0447235033
REGON 590648333
NIP 773-22-82-071

Artur Kozłowski
Firma Budowlana „BIO-SYSTEM”
ul. Gen. Stefana Grota-Roweckiego 7/1
97-300 Piotrków Trybunalski
upoważniony przez
Gminę Tomaszów Mazowiecki
ul. Prezydenta I. Mościckiego 4
97-200 Tomaszów Mazowiecki

Znak: RI.7230.1.54.2014

W odpowiedzi na wniosek, który wpłynął dnia 14.07.2014 r. dotyczący uzgodnienia lokalizacji kanalizacji sanitarnej oraz odgałęzień w pasach dróg wewnętrznych w miejscowości Smardzewice ul. Białogórska działka nr ewidencyjny 366 obręb 13, ul. Wschodnia działka nr ewidencyjny nr 2376 obręb 13, ul. Diamentowa działka nr ewidencyjny 2369, ul. Zagajnikowa działka nr ewidencyjny 1653, 1654 obręb 13, ul. Zielona działka nr ewidencyjny 1353 obręb 13 oraz droga działka nr ewidencyjny 1072 obręb 13 informuję, że wyrażam zgodę na lokalizację w/w sieci, zgodnie z załączonym planem sytuacyjnym i parametrami geometrycznymi przedstawionymi na załączonych mapach w skali 1:1000 z następującymi warunkami:

1. wykonanie robót ziemnych w ciągu drogi gminnej nie może pogorszyć stanu jej nawierzchni (dotyczy jezdni, chodników, poboczy, skarp, rowów i oznakowania).
Po zakończeniu robót pas drogowy zostanie przywrócony do stanu poprzedniego.
2. roboty wykonywane będą przy zastosowaniu odpowiedniego oznakowania
3. za zachowanie bezpieczeństwa na terenie robót odpowiada zajmujący pas drogowy.
4. w przypadku niezachowania warunków technicznych przez wykonawcę, odtwarzającego pas drogowy po zakończeniu robót, Wójt Gminy będzie w dalszym ciągu naliczał opłaty za zajęcie pasa drogowego, łącznie z karami, aż do prawidłowego wykonania robót i ich odbioru.
5. jeżeli budowa, przebudowa lub remont dróg będzie wymagał przełożenia sieci jw. koszty przełożenia ponosi jego właściciel

Pismo jest jednocześnie zgodą dla inwestora jako prawo do dysponowania terenem na cele budowlane o którym mowa w art. 32 ust. 4 pkt 2 Prawa budowlanego.

Jednocześnie informuję, że przed przystąpieniem do robót należy wystąpić do Wójta Gminy Tomaszów Mazowiecki z wnioskiem na zajęcie w/w działek w celu prowadzenia robót budowlanych i w celu umieszczenia urządzeń infrastruktury technicznej.

Do wiadomości:

Gmina Tomaszów Mazowiecki
97-200 Tomaszów Maz.
ul. Prezydenta I. Mościckiego 4

**ZA ZGODNOŚĆ
Z ORYGINAŁEM**

Zup. Wójt
mgr inż. Artur Kozłowski
Kierownik Biura
Infrastruktury Technicznej
mgr inż. Artur Kozłowski
Uprawnienia budowlane do projektowania
i kierowania robotami budowlanymi
bez ograniczeń (specjalność instalacyjnej)
nr ewid. 24/02/WŁ
nr ewid. 113.IV.7342/102/98

Biuro Projektowe	FIRMA BUDOWLANA "BIO-SYSTEM" PRACOWNIA PROJEKTOWA ul. Grala-Roweckiego 7/1 97-300 Piotrków Trybunalski tel./fax: 44 737 89 61 e-mail: biuro@bio-system.pl		
Zamawiający	Gmina Tomaszów Mazowiecki ul. Prezydenta I. Mościckiego 4 97-200 Tomaszów Mazowiecki		
Projekt	Budowa kanalizacji sanitarnej w miejscowości Smardzewice, gmina Tomaszów Mazowiecki obejmującej następujące ulice: Al. 8 Lutego do osiedla Błota Góra, ul. Ciotowa ul. Tomanka ul. Bielogórska ul. Stoczek ul. Zaczek ul. Słoneczna ul. Pogodna ul. Szczęśliwa ul. Wypiówa ul. Malinowa ul. Brzoskwa ul. Kwiatowa ul. Zagajnikowa ul. Leśna ul. Orzechowa ul. Zielone Węgorze ul. Zielona do Lesnego Zakutka ul. Wschodnia oraz ulica prostopadła do ul. Główniej (ul. Kwarcowa)		
Projektował	mgr inż. Artur Kozłowski	<i>[Signature]</i>	Przebieg
E-mail	artur.kozlowski@bio-system.pl		24.02.2014
Opracowała	mgr inż. Monika Stacharska	<i>[Signature]</i>	Przebieg
E-mail	monika.stacharska@bio-system.pl		
Opracowała	inż. Ewa Wójcik	<i>[Signature]</i>	Przebieg
E-mail	ewa.wojcik@bio-system.pl		
Legenda	<p>— PROJ. KANAŁ GRAWITACYJNY PVC-U ø 200 mm SN8 lub PE100 RC SDR11 Ø225mm</p> <p>- - - PROJ. RUROCIĄG TŁOCZNY PE100RC SDR11</p>		
Treść rysunku	Plan zagospodarowania terenu, mapa sytuacyjno - wysokościowa z projektowaną kanalizacją sanitarną - ul. Wschodnia i Diamentowa		
Branża	Sanitarna	Data opracowania	Skala
Faza projektu	złącznik do wniosku o wydanie zgody na lokalizację kanalizacji w pasie drogi gminnej	Lipiec 2014	1:1000
			Nr arkusza
			Ark-3

Mapa do celów projektowych

Skala 1:1000

woj. łódzkie pow. tomaszowski

gm. 101609_2 Tomaszów Mazowiecki

obr. 0013 Smardzewice

KERG 1499-147/2013

Układ współrzędnych: państwowy "2000"

Układ wysokości: Kronsztadt "60"

Granice działek wg ewidencji gruntów

Mapa wektorowa aktualna w zakresie opracowania na 03.12.2013r. służy do celów projektowych.

Nie ustalano służebności gruntowych w zakresie mapy.

Powstała w oparciu o mapy w skali 1:1000 sekcje 123.343.133; 123.343.181; 123.343.182.

Urządzenia projektowane sprawdzono w ZUDP.

Nie wyklucza się istnienia w terenie innych nie wykazanych na niniejszej mapie urządzeń podziemnych,

które nie były zgłoszone do inwentaryzacji.

Punkty osnowy geodezyjnej podlegają ochronie.

(ustawa z dn. 17.05.1989r. -Prawo Geodezyjne

i Kartograficzne. Rozporządzenie Ministra

Gospodarki Przestrzennej i Budownictwa z dn.

15.04.1999r. -Dz.U.Nr45 poz 454).

Wykonawca: ART-GEO Usługi Geodezyjno-Kartograficzne s.c.

Piotrków Trybunalski dn. 24.02.2014 r.

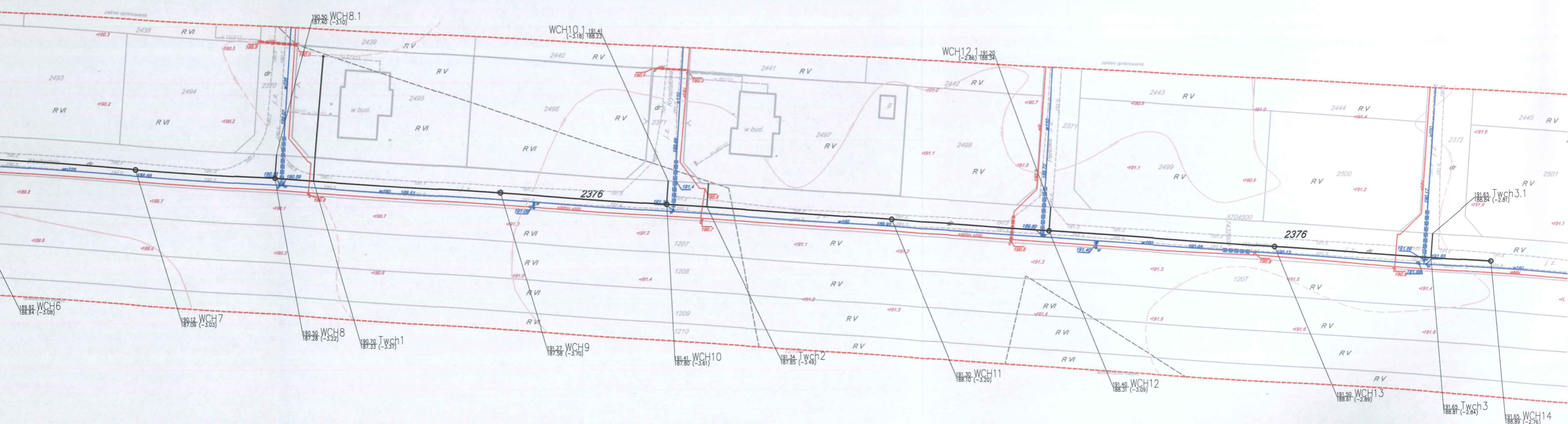

GMINA TOMASZÓW MAZOWIECKI

97 200 Tomaszów Maz.
ul. Prezydenta I. Mościckiego 4
☎ 0447246409, fax 0447235033
REGON 590648333
NIP 773-22-82-071

Załącznik do pisma
RI-7230.154.2014
Nr 2 dnia 26.VIII.2014

Podinspektor
ds. drogowictwa

Bolesław Wojciak

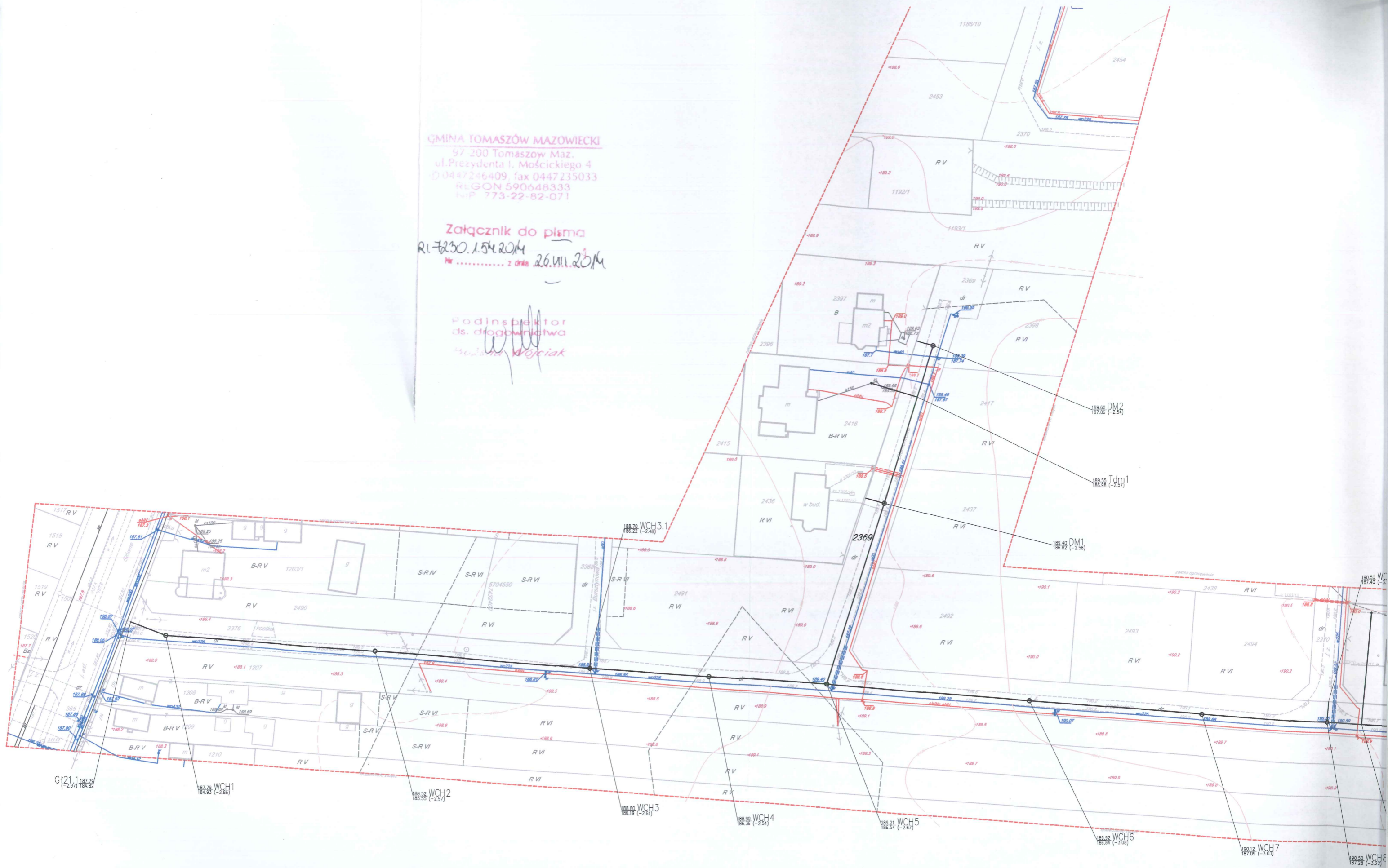

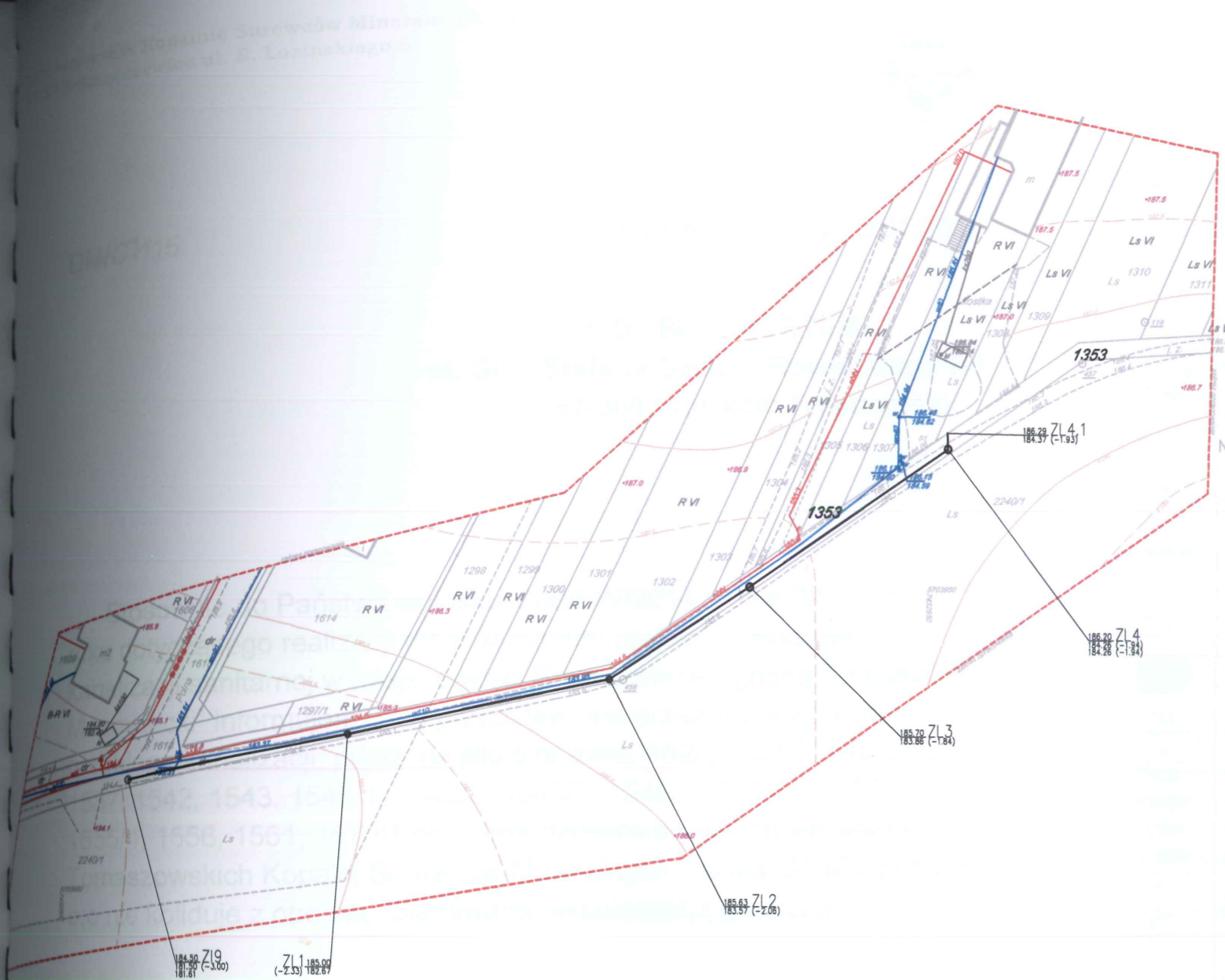

woj. łódzkie pow. tomaszowski
gm. 101609_2 Tomaszów Mazowiecki
obr. 0013 Smardzewice

KERG 1499-137/2013
Układ współrzędnych: państwowy "2000"
Układ wysokości: Kronsztadt "60"
Granice działek wg ewidencji gruntów

Mapa wektorowa aktualna w zakresie opracowania na 13.11.2013r. służy do celów projektowych.
Nie ustalono służebności gruntowych w zakresie mapy.

Powstała w oparciu o mapy w skali 1:500 sekcję 123.343.184.3

Urządzenia projektowane sprawdzono w ZUDP.
Nie wyklucza się istnienia w terenie innych nie wykazanych na niniejszej mapie urządzeń podziemnych,

które nie były zgłoszone do inwentaryzacji.
Punkty osnowy geodezyjnej podlegają ochronie.
(ustawa z dn.17.05.1989r.-Prawo Geodezyjne i Kartograficzne. Rozporządzenie Ministra Gospodarki Przestrzennej i Budownictwa z dn. 15.04.1999r.-Dz.U.Nr45 poz 454).

Wykonawca: ART-GEO Usługi Geodezyjno-Kartograficzne s.c.
Piotrków Trybunalski dn. 23.01.2014 r.

GMINA TOMASZÓW MAZOWIECKI
97-200 Tomaszów Maz.
ul. Prezydenta I. Mościckiego 4
044 7246409, fax 0447 235033
REGON 590648333
773-22-82-071

Załącznik do pisma
R1 7230.1.54.2014
Nr z dnia 26.VIII.2014r.

Podinspektor ds. drogownictwa
Ewa Wójcik

Biuro Projektowe	FIRMA BUDOWLANA "BIO-SYSTEM" PRACOWNIA PROJEKTOWA ul. Grota-Roweckiego 7/1 97-300 Piotrków Trybunalski tel./fax: 44 737 89 61 e-mail: biuro@bio-system.pl	
Zamawiający	Gmina Tomaszów Mazowiecki ul. Prezydenta I. Mościckiego 4 97-200 Tomaszów Mazowiecki	
Projekt	Budowa kanalizacji sanitarnej w miejscowości Smardzewice, gmina Tomaszów Mazowiecki obejmującej następujące ulice: Al. S. Łożńskiego do osiedla Białe Góry; ul. Główna ul. Tomaszki ul. Bałogarska ul. Szczęśliwa ul. Żelazna ul. Słoneczna ul. Pogodna ul. Szczęśliwa ul. Wypolna ul. Malinowa ul. Brzozowa ul. Kwiatowa ul. Jagodnikowa ul. Leśna ul. Oszczkowa ul. Zielona ul. Zielona do Leśnego Zakątka ul. Wschodnia oraz ul. i przepustki do ul. Głównaj (ul. Kwarcowa)	
Projektował	mgr inż. Artur Kozłowski	Podpis: [Signature]
E-mail	artur.kozlowski@bio-system.pl	Nr uprawnień: 24302794
Opracowała	mgr inż. Monika Stacharska	Podpis: [Signature]
E-mail	monika.stacharska@bio-system.pl	
Opracowała	inż. Ewa Wójcik	Podpis: [Signature]
E-mail	ewa.wojcik@bio-system.pl	
Legenda	<p>————— PROJ.KANAŁ GRAWITACYJNY PVC-U ø 200 mm SN8 lub PE100 RC SDR11Ø225mm</p> <p>----- PROJ. RUROCIĄG TŁOCZNY PE100RC SDR11</p>	
Treść rysunku	Plan zagospodarowania terenu, mapa sytuacyjno - wysokościowa z projektowaną kanalizacją sanitarną - ul. Zielona do Leśnego Zakątka	
Branża	Sanitarna	Data opracowania
Faza projektu	załącznik do wniosku o wydanie zgody na lokalizację kanalizacji w pasie drogi gminnej	Lipiec 2014
		Skala
		1:1000
		Nr arkusza
		Ark-6



DM/07115

Smardzewice dnia 12.01.2015

F.B. BIO – SYSTEM
ul. Gen. Stefana Grota – Roweckiego 7/1
97-300 Piotrków Trybunalski

Stosownie do Państwa wniosku 200/EW/2014 z dnia 22.10.2014 roku dotyczącego realizacji robót w ramach projektu „ Budowa kanalizacji sanitarnej w miejscowości Smardzewice , gmina Tomaszów Mazowiecki” informujemy , że przedstawiona przez Państwo trasa przebiegu kanalizacji przez działki o nr ewid. 152/3, 153/5, 1481/11, 1537, 1542, 1543, 1545/1, 1546/3, 1546/6, 1546/7, 1549/4, 1550/1, 1555/4, 1556, 1561, 1570/1 obr. Smardzewice będących we władaniu Tomaszowskich Kopalni Surowców Mineralnych „ Biała Góra” Spółka z o.o nie koliduje z obecną i planowaną eksploatacją górnictwem .

KIEROWNIK
Ruchu (Zakładu Górniczego)

mgr inż. Andrzej Grodzki

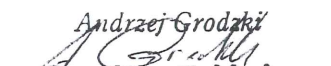
Andrzej Grodzki

Dyrektor Zakładu
TKSM „ Biała Góra ” Sp. z o.o.

**ZA ZGODNOŚĆ
Z ORYGINAŁEM**

mgr inż. Artur Kozłowski
Uprawnienia budowlane do projektowania
i kierowania robotami budowlanymi
bez ograniczeń w specjalności instalacyjnej
nr ewid.: 24/02/AVŁ
nr ewid.: KB.IV.7342/102/98

tel: +48 44 726 18 01
www.piasek.com.pl
KRS: 0000062045
Kap.zakł: 2 641 000

fax: +48 44 724 57 60
tksm@tomaszow.com.pl
S.Rej. dla Łodzi-Sródmięcia
NIP: 773-000-93-42

STAROSTA TOMASZOWSKI
97-200 Tomaszów Maz., ul. Św. Antoniego 41

**ODPIS z Protokołu dla Wniosku nr ZGP.6630.54.2015
będącego przedmiotem Narady Koordynacyjnej
z dnia: 2015-02-12**

Na podstawie art. 7d ust.2 oraz art. 28b, ust. 3, ust. 4 i ust. 6 ustawy z dnia 17 maja 1989 r. Prawo geodezyjne i kartograficzne (tj. z 2010 r. Dz. U. z 2013 r. . poz. 805, 829, 1635, następnie zmienionej ustawą z dnia 5 czerwca 2014 r. o zmianie ustawy Prawo geodezyjne i kartograficzne oraz ustawy o postępowaniu egzekucyjnym w administracji - Dz. U. z 2014r., poz. 897).

- w sprawie wniosku z dnia: 2015-02-06
- otrzymanego dnia: 2015-02-06

Dotyczy: Projekt sieci kanalizacji sanitarnej z przyłączami - g. Tomaszów Maz., w Smardzewice

Inwestor: Gmina Tomaszów Mazowiecki

97-200 Tomaszów Maz.
Mościckiego 4
773-22-82-071

Jednostka projektowa: F.B.BIO-SYSTEM

97-300 Piotrków Tryb.
Stefana Grota Roweckiego 7/1
771-115-45-11

Dnia: 2015-02-12 w siedzibie Starostwa Powiatowego w Tomaszowie Maz. odbyła się Narada Koordynacyjna w sprawie sytuowania sieci uzbrojenia terenu, w której udział brali:

Przewodniczący Narady Koordynacyjnej - Bożena Greszel

oraz pozostali uczestnicy:

Zarząd Dróg Powiatowych w Tomaszowie Maz. - Jacek Kilman,

Polska Spółka Gazownictwa Sp. z o. o., Oddział w Warszawie - Wiesław Kałużny,

Operator Gazociągów Przesyłowych GAZ-SYSTEM S.A., Oddział w Rembelszczyźnie - Marek Romanowski,

PGE Dystrybucja S.A. o/Łódź-Teren RE Tomaszów Maz. - Elżbieta Jarzyńska,

Podpisy uczestników Narady Koordynacyjnej znajdują się na oryginale protokołu.

Uwagi i zalecenia:

PGE Dystrybucja Łódź - Teren S.A.
Rejon Energetyczny Tomaszów Mazowiecki

- 1 Roboty ziemne w rejonie **skrzyżowania lub zbliżenia z kablem energetycznym 15 kV lub 0,4 kV** wykonać wyłącznie ręcznie z zachowaniem szczególnej ostrożności zgodnie z normą PN-76/E-05125; N SEP-E 004.
- 2 Roboty ziemne w rejonie **skrzyżowania lub zbliżenia z kablem energetycznym 15 kV** wykonać wyłącznie ręcznie z zachowaniem szczególnej ostrożności **po wyłączeniu napięcia, pod nadzorem przedstawiciela PGE Dystrybucja S.A.** Zastrzega się, że w przypadku nie zastosowania się do w.w. uwagi winę za uszkodzenie kabla ponosi wykonawca prowadzonych robót.
- 3 W miejscu **skrzyżowania** obiektu z istniejącym kablem energetycznym **15 kV lub 0,4 kV** zachować odległość pionową min. **0,5 m.**
- 4 W miejscu **zbliżenia** obiektu do kabla energetycznego **15 kV lub 0,4 kV** zachować odległość poziomą min. **0,8 m.**
- 5 W miejscu skrzyżowania projektowanego obiektu z kablem energetycznym **15 kV lub 0,4 kV** należy istniejący kabel osłonić rurą dwudzielną. Istniejące kable 15 kV rurą dwudzielną średnicy 160 mm koloru czerwonego. Istniejące kable 0,4 kV rurą dwudzielną 110 mm niebieskiego. Sposób oraz technologię osłonięcia kabla energetycznego ustali wykonawca robót z Wydziałem Majątku Sieciowego w Rejonie Energetycznym Tomaszów Mazowiecki.

Zakład Gazowniczy "Gazownia Łódzka" - Rejon Gazowniczy w Piotrkowie Tryb.

- 1 Prace ziemne w miejscach zbliżeń i skrzyżowań z przyłączami i siecią gazową należy prowadzić sposobem ręcznym i pod nadzorem pracownika Rozdzielni Gazu w Piotrkowie Tryb., ul. Krakowskie Przedmieście 112, tel.44 732 00 46 lub 44 649 54 52 w.107.
- 2 O terminie realizacji należy powiadomić Rejon Dystrybucji Gazu najpóźniej 7 dni przed rozpoczęciem robót.
- 3 Zastrzega się, że w przypadku nie zastosowania się do w.w. uwagi winę za uszkodzenie gazociągu ponosi wykonawca prowadzonych robót

Pouczenie:

- 1 Punkty osnowy geodezyjnej podlegają ochronie. Prace ziemne w pobliżu tych punktów należy prowadzić ręcznie pod nadzorem godety. W przypadku zniszczenia lub naruszenia punktów osnowy inwestor zleci i poniesie koszty wznowienia tych punktów przez uprawnioną

jednostkę wykonawstwa geodezyjnego.

2. W miejscach skrzyżowań i zbliżeń z istniejącym uzbrojeniem terenu prace ziemne należy prowadzić ręcznie.
3. W rejonie drzew wykopy prowadzić ręcznie nie naruszając systemu korzeniowego.
4. Warunki prowadzenia robót w pasie drogowym należy uzyskać od zarządcy drogi.
5. W przypadku niezastosowania się do zaleceń, winę za powstałe w czasie robót uszkodzenia ponosi Wykonawca.
6. Usytuowanie sieci uzbrojenia terenu podlega wytyczeniu i geodezyjnej inwentaryzacji powykonawczej przez jednostki uprawnione do wykonywania prac geodezyjnych.

Z up. STAROSTY

Bożena Gieszel

Przewodnicząca Narady Koordynacyjnej
sytuowania projektowanych sieci uzbrojenia terenu
w Wydziale Geodezji i Gospodarki Nieruchomościami
(przewodniczący Narady Koordynacyjnej)

Artur Kozłowski
mgr inż. Artur Kozłowski
Uprawnienia budowlane do projektowania
i kierowania robotami budowlanymi
bez ograniczeń w specjalności instalacyjnej
nr ewid.: 24/02/WŁ
nr ewid.: NB.IV.7342/102/98

ZA ZGODNOŚĆ
Z ORYGINAŁEM

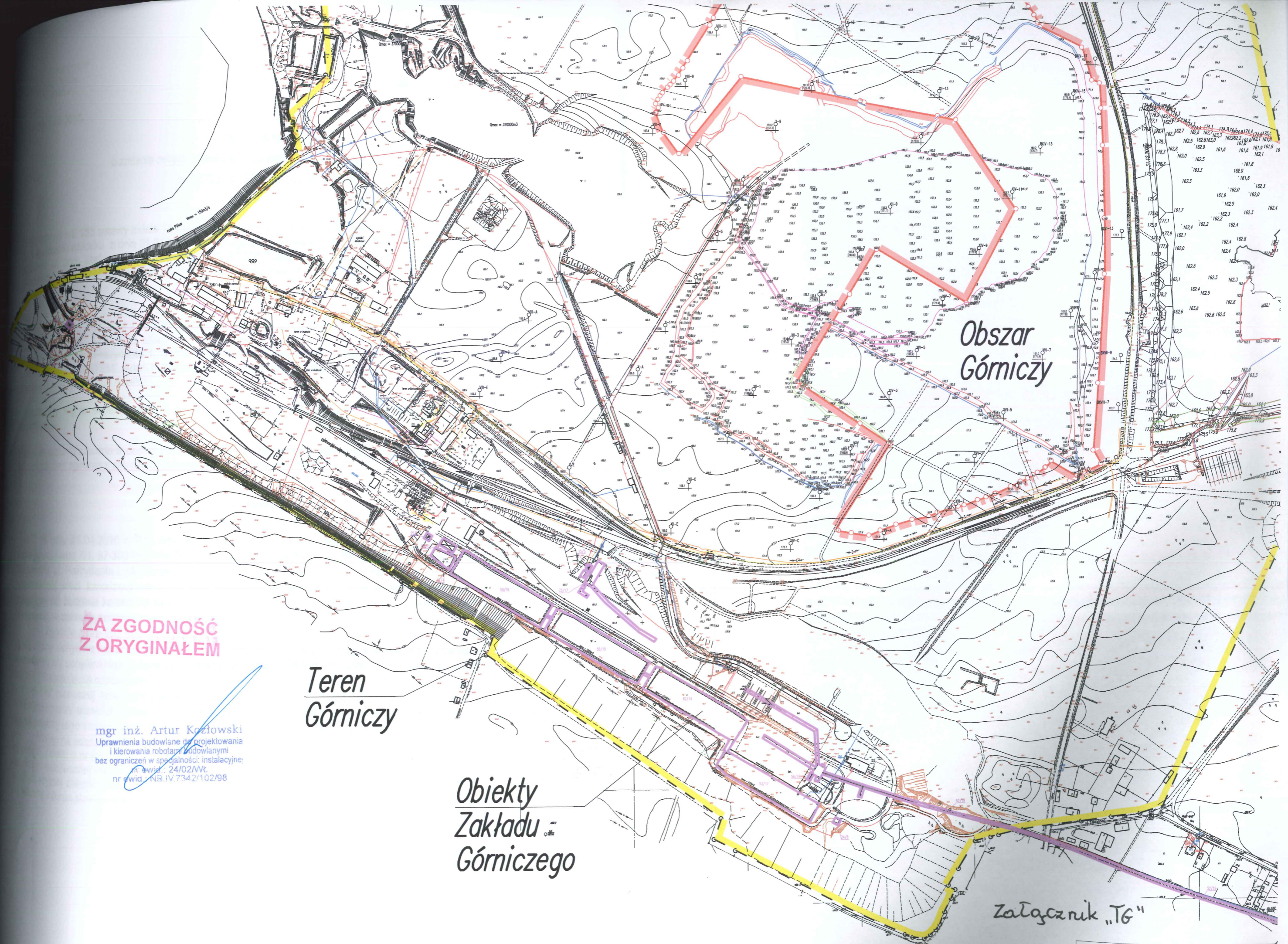

Obszar
Górniczy

Teren
Górniczy

Obiekty
Zakładu
Górniczego

ZA ZGODNOŚĆ
Z ORYGINAŁEM

mgr inż. Artur Kozłowski
Uprawnienia budowlane do projektowania
i kierowania robotami budowlanymi
bez ograniczeń w specjalności instalacyjnej
nr wydz. 24/02/WK
nr ewid. INB.IV.7342/102/98

Załącznik „T6”

RI.7230.1.40.2016

DECYZJA Nr 40/2016

o zmianie decyzji o lokalizacji sieci kanalizacji sanitarnej oraz odgałęzień

Nr RI.7230.1.53.2014 z dnia 26.08.2014 r.

Na podstawie art. 155 ustawy z dnia 14 czerwca 1960r. Kodeks postępowania administracyjnego (Dz. U. z 2016 r. poz. 23) po rozpatrzeniu wniosku z dnia 21.04.2016 r. złożonego przez Artura Kozłowskiego Firma Budowlana „BIO-SYSTEM” Artur Kozłowski ul. gen. Stefana Grota-Roweckiego 7/1, 97-300 Piotrków Trybunalski upoważnionego przez Gminę Tomaszów Mazowiecki 97-200 Tomaszów Maz. ul. Prezydenta I. Mościckiego 4

zmieniam

decyzję Nr RI.7230.1.53.2014 z dnia 26.08.2014 r. o lokalizacji sieci kanalizacji sanitarnej oraz odgałęzień, na działkach o nr ewidencyjnych 186, 1390, 365 obręb 13 – Smardzewice, wydaną na rzecz Gminy Tomaszów Mazowiecki 97-200 Tomaszów Maz. ul. Prezydenta I. Mościckiego 4 reprezentowaną przez upoważnionego Artura Kozłowskiego Firma Budowlana „BIO-SYSTEM” Artur Kozłowski ul. gen. Stefana Grota-Roweckiego 7/1, 97-300 Piotrków Trybunalski w zakresie nr ewidencyjnego działki.

- pojawiający się w sentencji decyzji nr ewidencyjny działki „365” zastępuje się nr ewidencyjnym „365/1” obręb 13 Smardzewice,

Pozostałe warunki zawarte w decyzji pozostają bez zmian. Nie ulega również zmianie lokalizacja sieci kanalizacji sanitarnej oraz odgałęzień zgodnie z załączonym planem sytuacyjnym w skali 1:1000.

UZASADNIENIE

W dniu 21.04.2016 r. Pan Artur Kozłowski Firma Budowlana „BIO-SYSTEM” Artur Kozłowski ul. gen. Stefana Grota-Roweckiego 7/1, 97-300 Piotrków Trybunalski upoważniony przez Gminę Tomaszów Mazowiecki 97-200 Tomaszów Mazowiecki, ul. Prezydenta I. Mościckiego 4 wystąpił do Wójta Gminy Tomaszów Mazowiecki o zmianę decyzji o lokalizacji projektowanej sieci kanalizacji sanitarnej oraz odgałęzień nr RI.7230.1.53.2014 z dnia 26.08.2014 r. dla inwestycji polegającej na budowie kanalizacji sanitarnej oraz odgałęzień na działce 365, obręb 13 - Smardzewice, gm. Tomaszów Mazowiecki, w zakresie zmiany numeru ewidencyjnego działki

Zgodnie z art. 155 Kpa *decyzja ostateczna, na mocy której strona nabyła prawo, może być w każdym czasie za zgodą strony uchylona lub zmieniona przez organ administracji publicznej, który ją wydał, jeżeli przepisy szczególne nie sprzeciwiają się uchyleniu lub zmianie takiej decyzji i przemawia za tym interes społeczny lub słuszny interes strony; przepis art. 154 § 2 stosuje się odpowiednio.*

W pierwszej kolejności zbadano, czy zachodzą przesłanki dopuszczalności zastosowania art. 155 Kpa, tj. tożsamość sprawy administracyjnej, na którą składają się zarówno element podmiotowy, jak i przedmiotowy. Zakres zmiany decyzji dotyczy tego samego podmiotu i przedmiotu inwestycji, o tych samych parametrach.

Mając na względzie powyższe, po analizie dostępnych dokumentów stwierdzono, że wnioskowana zmiana z uwagi na podział działki o nr ewidencyjnym 365, obręb 13 – Smardzewice na działki o nr ewidencyjnym 365/1 i 365/2, dokonany na mocy ostatecznej decyzji Wojewody Łódzkiego nr GN-IV.7533.1157.2014.JS mieści się w granicach sprawy administracyjnej zakończonej pierwotną decyzją. Przepisy szczególne nie sprzeciwiają się zmianie decyzji i przemawia za nią słuszny interes strony – Inwestora.

